

# Autorisation d'urbanisme

## Exemple

### de déclaration préalable

**Projet :**  
**Ouverture et pose de fenêtres de toit**  
**Modification d'une fenêtre**  
**en porte fenêtre**  
**Ouverture d'une fenêtre en façade**

#### Pièces jointes :

DP1. Plan de situation  
Art. R. 431-36 a du Code de l'urbanisme

DP2. Plan de masse  
des constructions à édifier  
Art. R. 431-36 b du Code de l'urbanisme

DP4. Plan des façades et des toitures  
Art. R. 431-10 a du Code de l'urbanisme

DP5. Une représentation de l'aspect  
extérieur de la construction si votre  
projet le modifie  
Art. R. 431-36 c du Code de l'urbanisme

DP6. Document graphique permettant  
d'apprécier l'insertion du projet de  
construction dans son environnement  
Art. R. 431-10 c du Code de l'urbanisme

DP7. Photographie permettant de situer  
le terrain dans l'environnement  
proche  
Art. R. 431-10 d du Code de l'urbanisme

DP8. Photographie permettant de situer  
le terrain dans l'environnement  
lointain  
Art. R. 431-10 d du Code de l'urbanisme

#### Annexe :

Extrait de la *Notice explicative  
pour les demandes de permis de  
construire, permis d'aménager,  
permis de démolir et déclaration  
préalable*  
Cerfa n° 51434\*08.

Ce document est établi à titre d'exemple.  
Il permet d'aider à la compréhension d'un dossier de déclaration  
préalable afin de faciliter les démarches des usagers.

Ce document a donc une vocation indicative et ne constitue pas  
un modèle exhaustif. Il ne saurait en rien défaire les usagers  
de leur responsabilité quant aux documents déposés en mairie.

DP1. PLAN DE SITUATION - Échelle 1/5000°

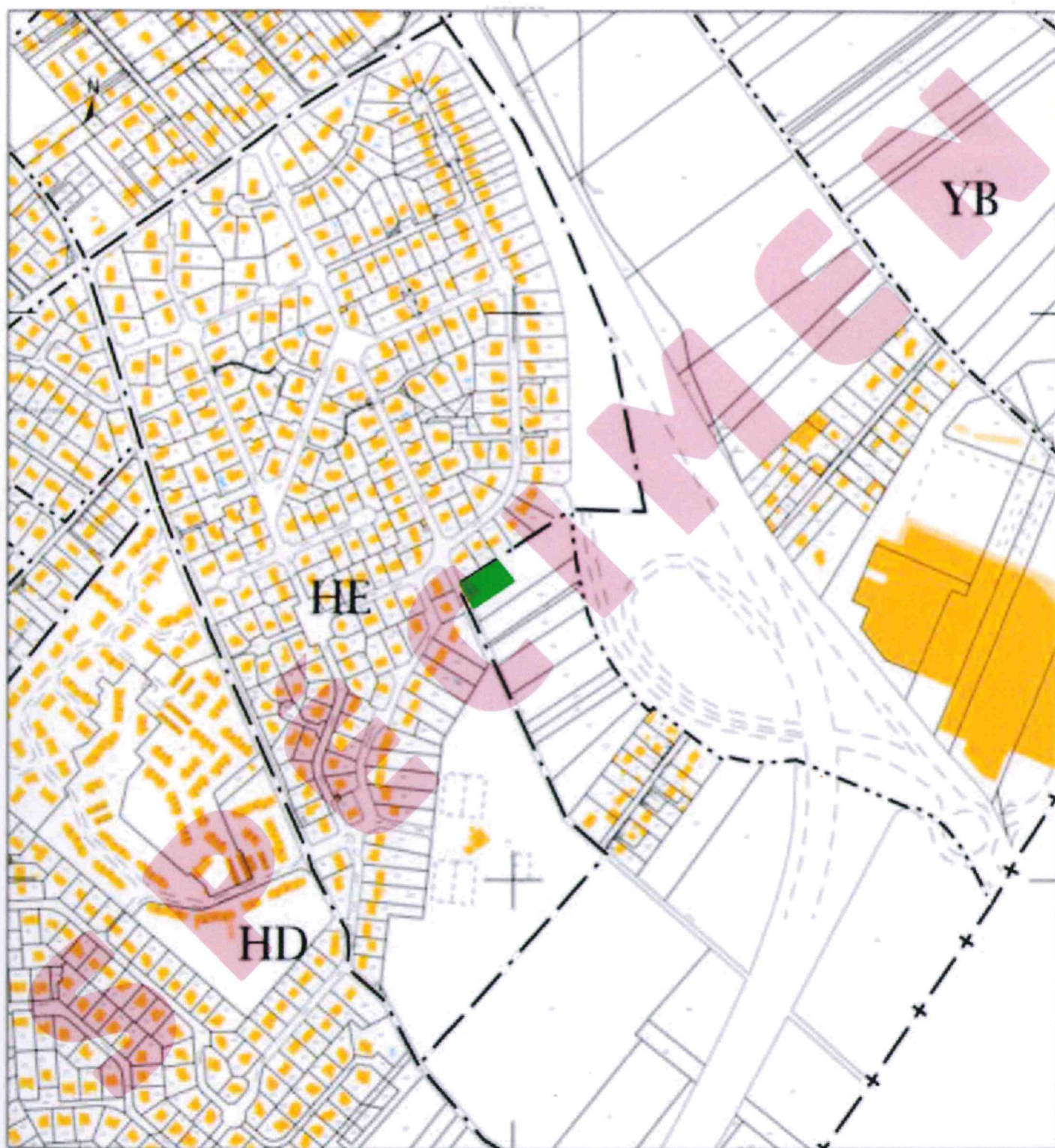

DP2. PLAN DE MASSE - ÉTAT EXISTANT - Échelle 1/500<sup>e</sup>

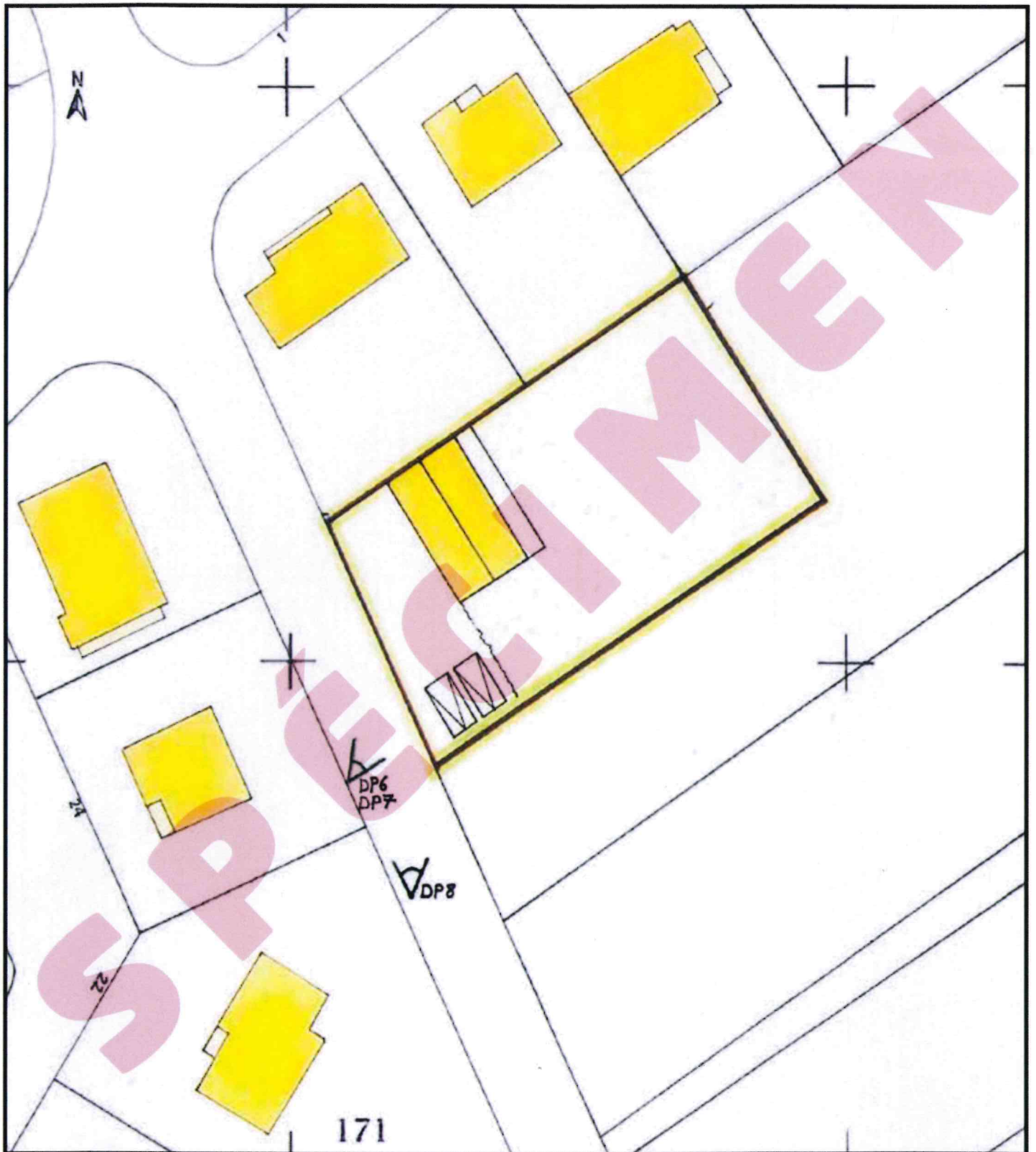

DP2. PLAN DE MASSE DES CONSTRUCTIONS - PROJET - Échelle 1/200°

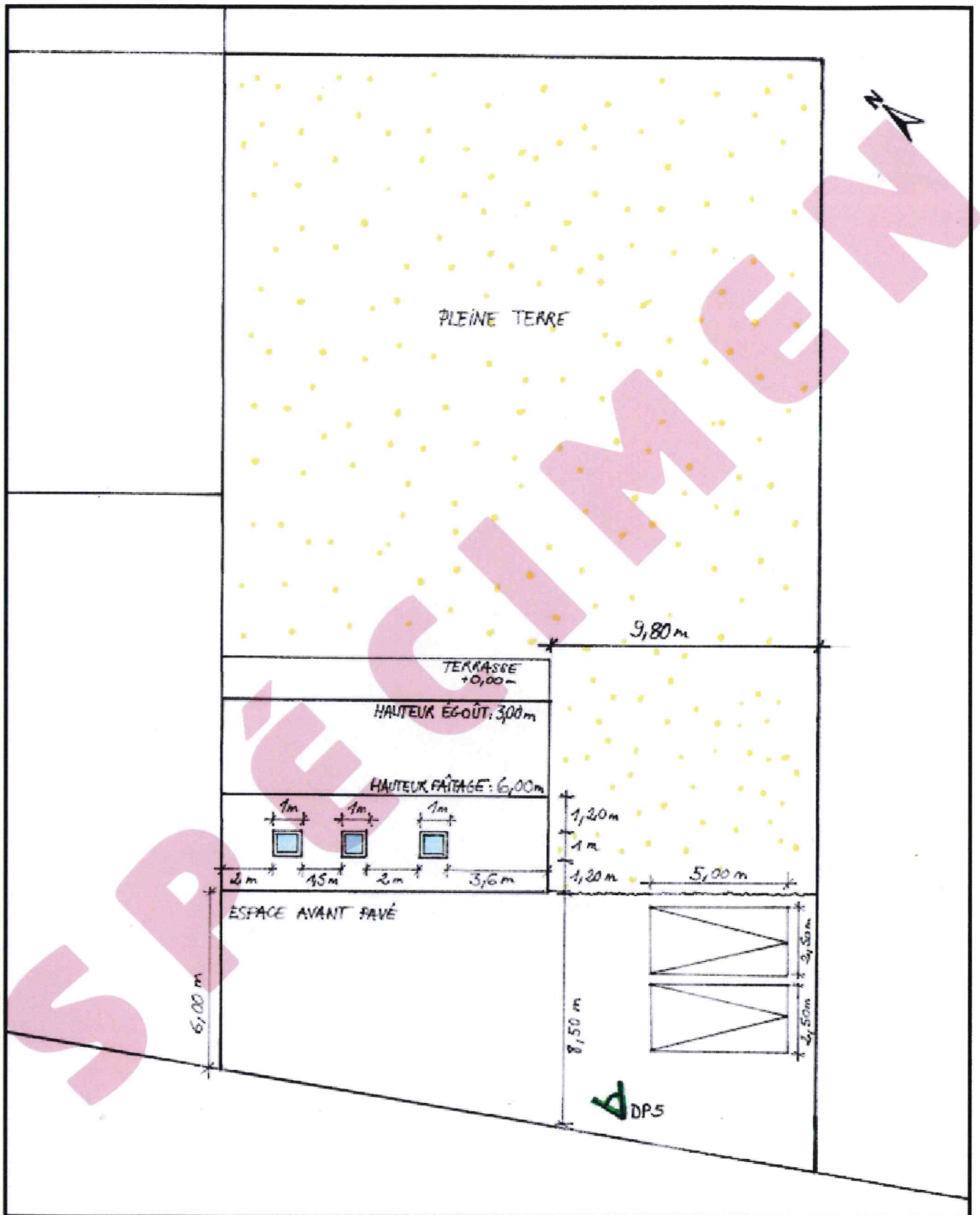

DP4. PLAN DES FAÇADES ET DES TOITURES - ÉTAT EXISTANT - Échelle : 1/100°

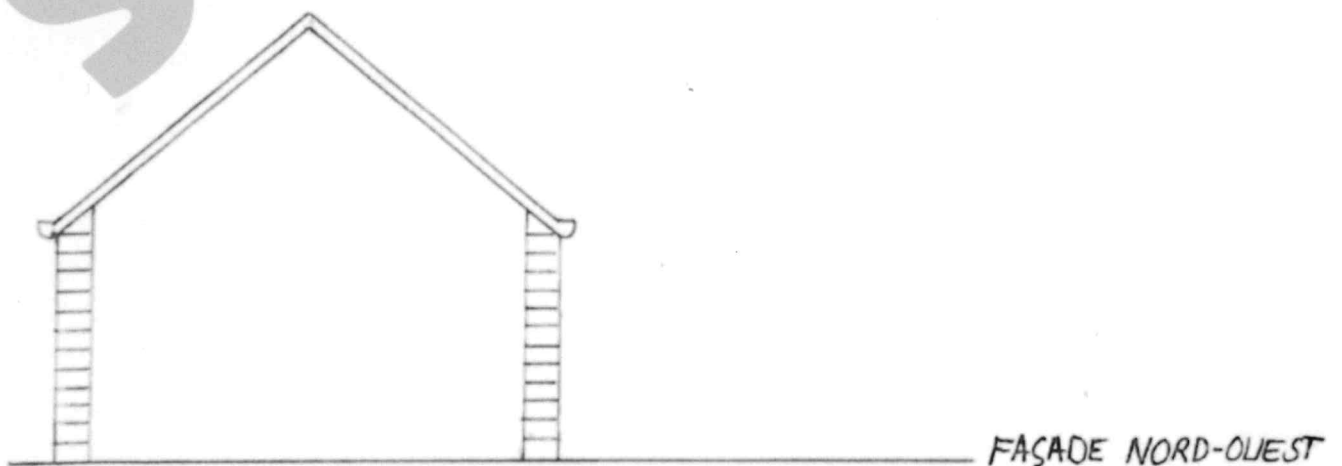
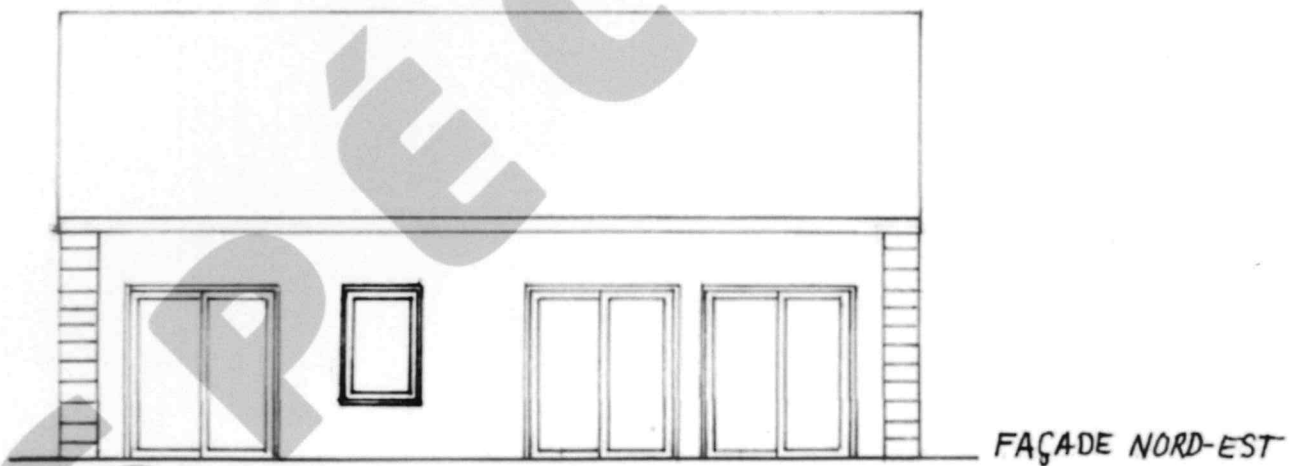
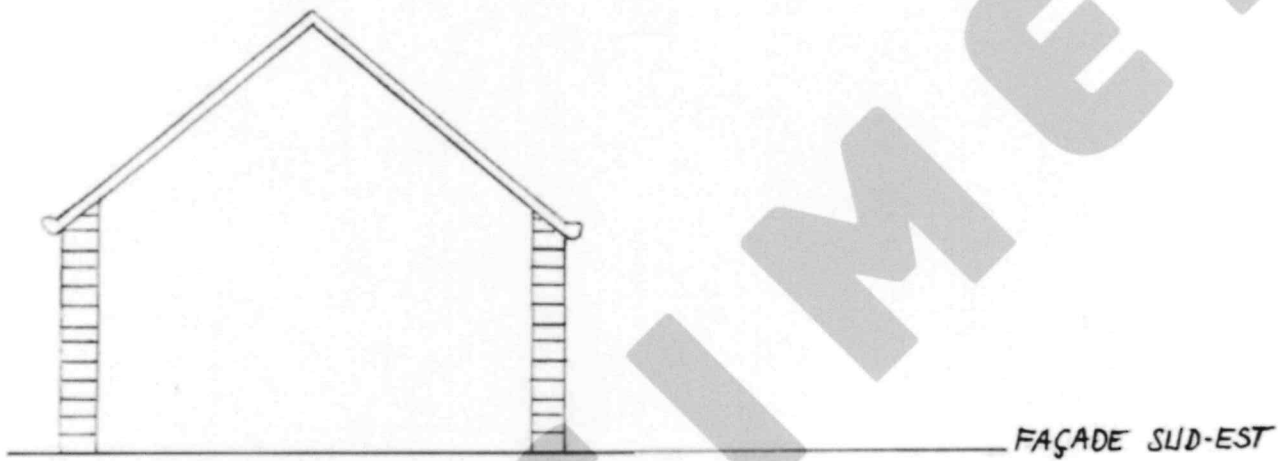
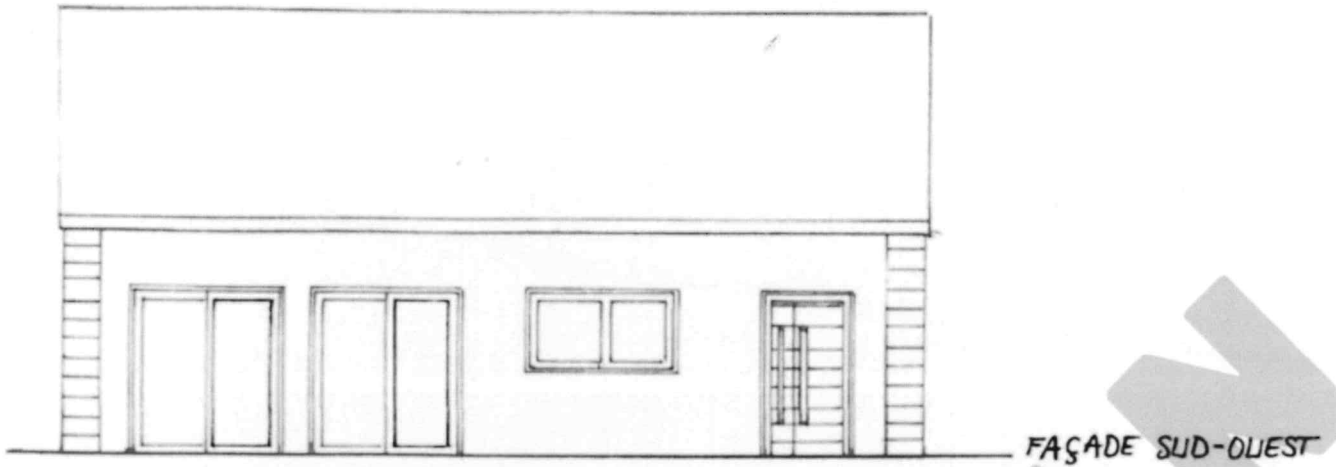

DP4. PLAN DES FAÇADES ET DES TOITURES - PROJET - Échelle : 1/100°

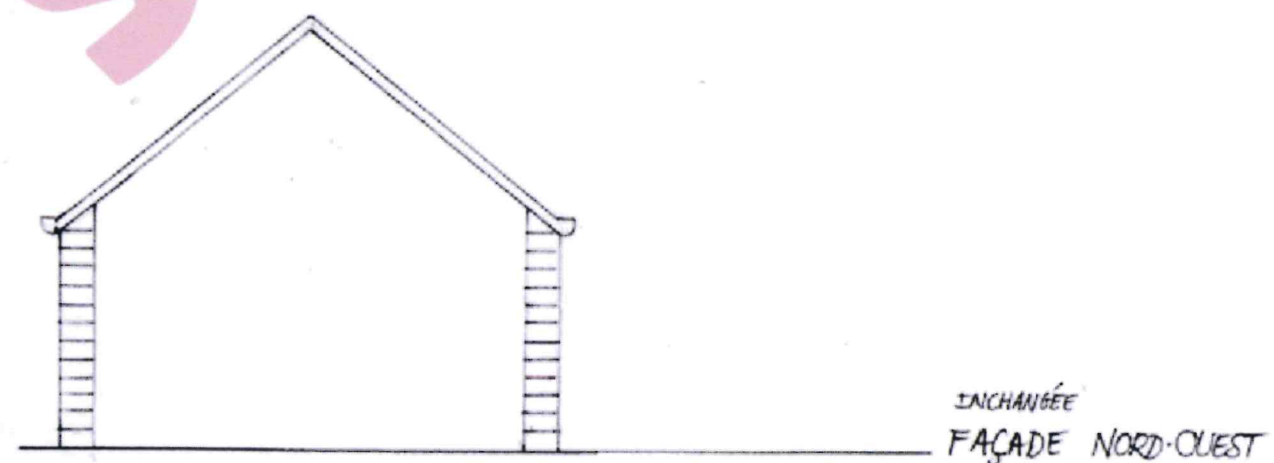
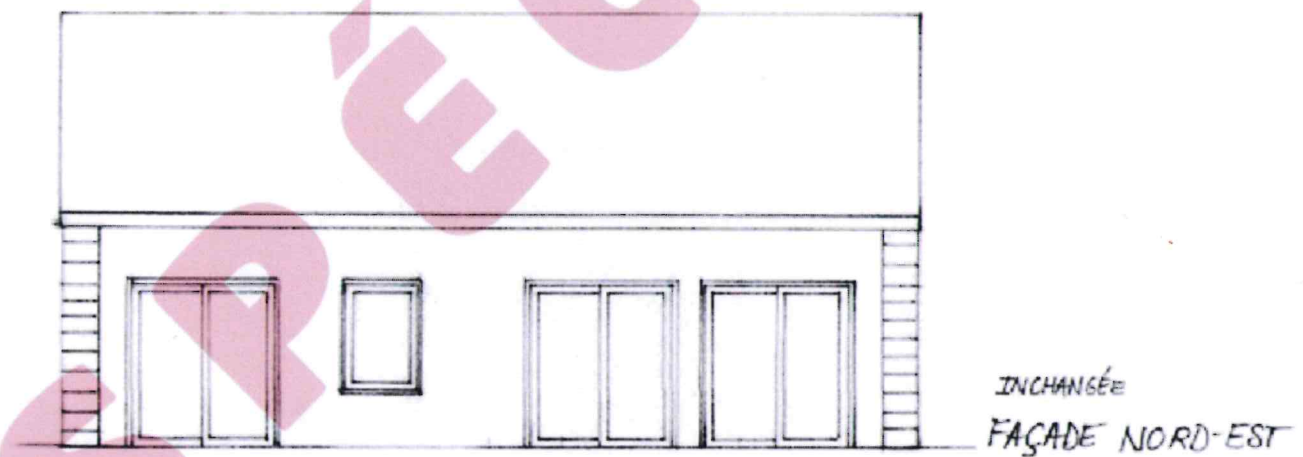
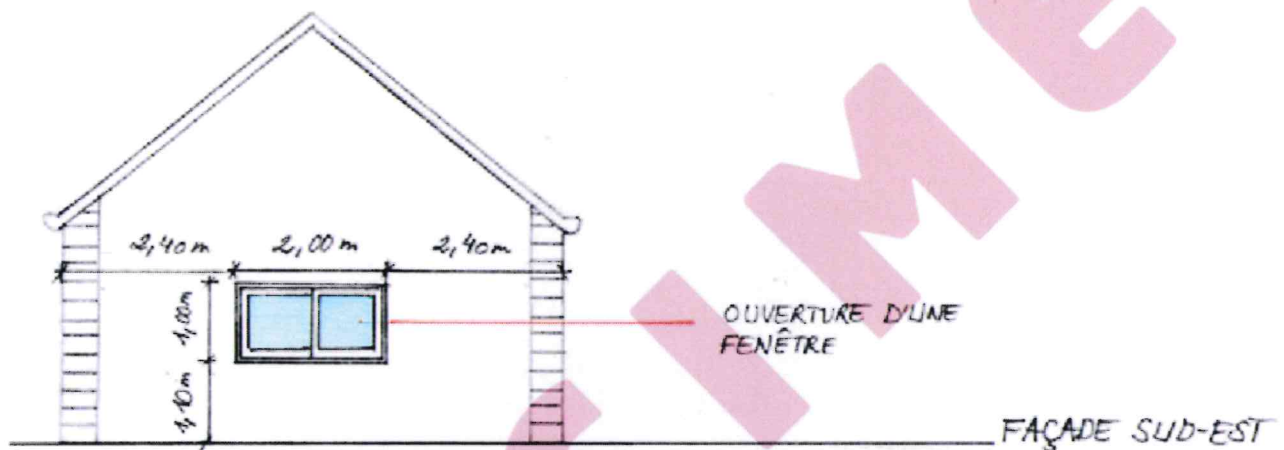
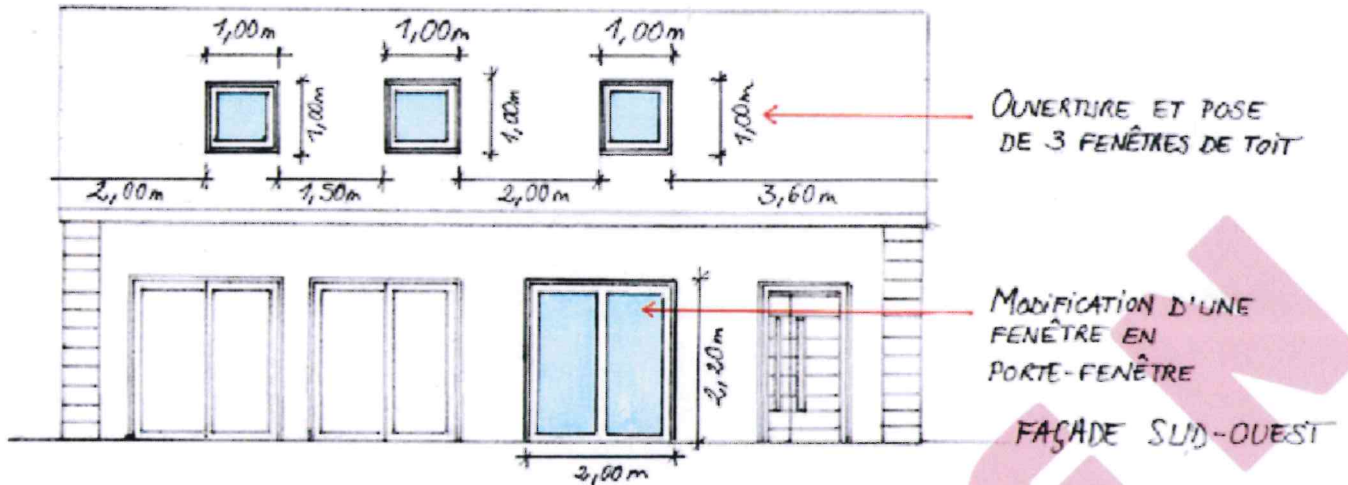

**DP5. REPRÉSENTATION DE L'ASPECT EXTERIEUR - PROJET**



**DP6. INSERTION DU PROJET DANS SON ENVIRONNEMENT - PROJET**



**DP7. PHOTOGRAPHIE PERMETTANT DE SITUER LE TERRAIN  
DANS L'ENVIRONNEMENT PROCHE - ÉTAT EXISTANT**

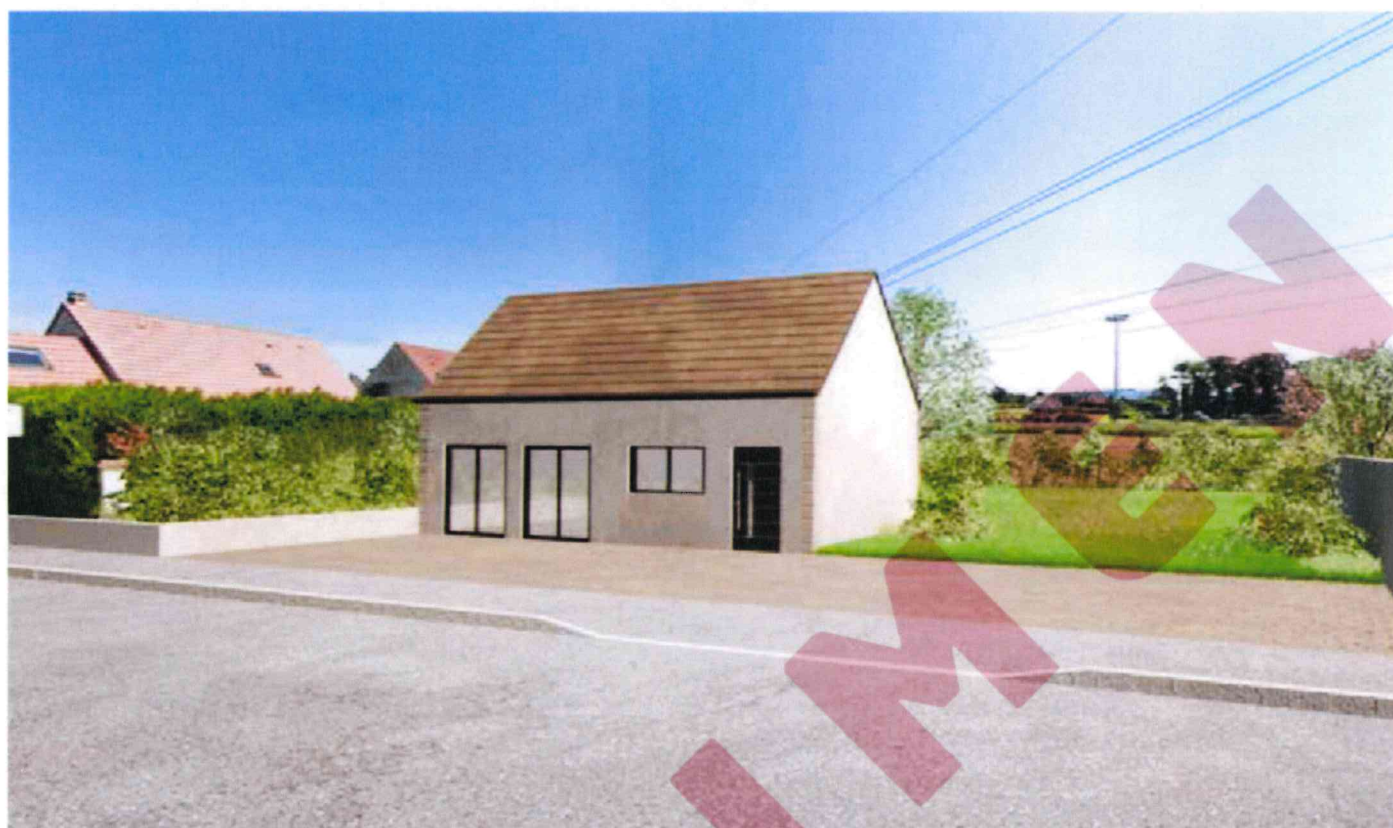

**DP8. PHOTOGRAPHIE PERMETTANT DE SITUER LE TERRAIN  
DANS L'ENVIRONNEMENT LOINTAIN - ÉTAT EXISTANT**

